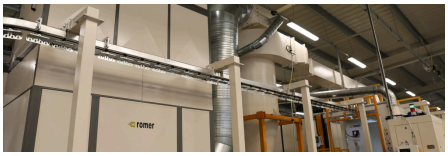

Trasportatori a catena continua

Sistemi di trasporto a catena sospesa - continui, progettati e realizzati su ordinazione dei singoli clienti.
In questo sistema, puoi anche realizzare sistemi di trasporto di fondo su cui sono posizionati dettagli, ad esempio vasi di fiori, bordi (foto sopra).

Di seguito è riportato un esempio di un sistema realizzato con questa tecnologia

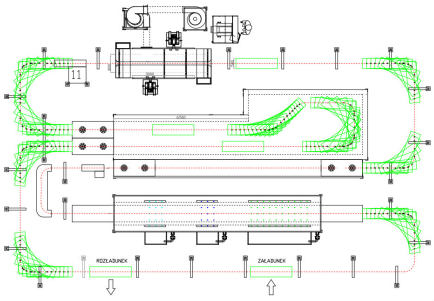

ROMER